

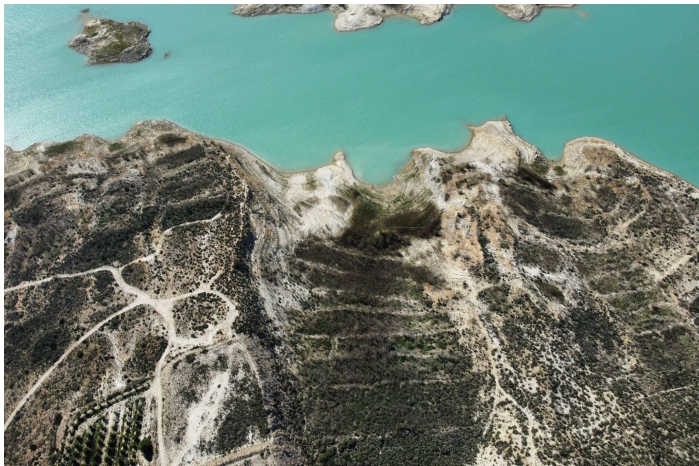

Terreno Urbano en venta en Torremendo, Orihuela

290.000 €

Referencia: R5227276 Dormitorios: 1 Baños: 1 Terreno: 20.064m² Construido: 20.064m²

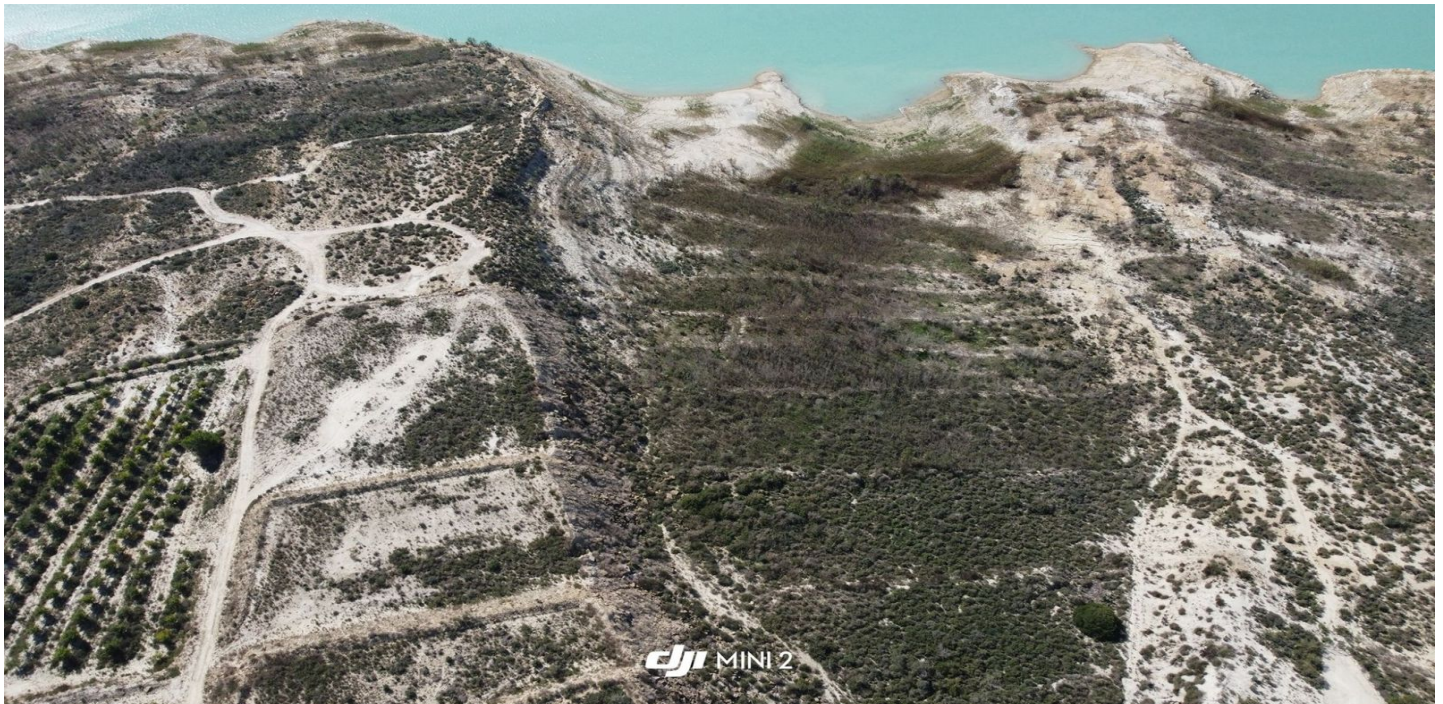



Costa Blanca South, Torremendo

Oportunidad única de adquirir un amplio terreno con permiso de construcción, situado en primera línea del Lago Pedrera (Torremendo, Orihuela). Ubicación exclusiva La finca forma parte de un enclave privilegiado con solo cinco casas en total directamente junto al lago. No existe carretera entre las propiedades y el agua, lo que garantiza privacidad, acceso directo y unas vistas inmejorables. Características del terreno Superficie total: 20.064 m² (2 hectáreas, 64 centiáreas) Terreno de secano, en su mayor parte lomas naturales e incultas. Ubicación: Paraje de "Lo Loseta", Partido de Torremendo, término municipal de Orihuela. Puntos destacados Posibilidad de construir la vivienda de tus sueños en un entorno único frente al lago. Entorno natural, tranquilo y exclusivo. Muy cerca de núcleos urbanos y servicios. Para más información, visitas o cualquier consulta, no dudes en contactarnos. Estaremos encantados de ayudarte en todo lo que necesites.



Características:

Vistas

Vistas a Montaña

Vistas Panorámicas

Vistas al Campo

Vistas a Lago

Posición

Pueblo de Montaña

Categoría

Reducido

Con Permiso de Planificación