

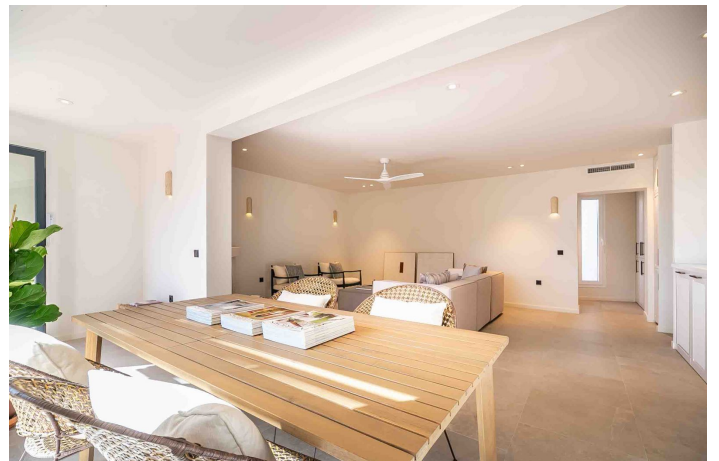

## Apartamento Planta Baja en venta en La Capellania, Benalmádena

506.760 €

Referencia: R5236111    Dormitorios: 2    Baños: 2    Construido: 88m<sup>2</sup>    Terraza: 30m<sup>2</sup>





## Costa del Sol, La Capellania

Benalmádena – Calle Viena, Capellanía Donde el confort moderno se une con la serenidad mediterránea Entra en una vivienda que no solo ha sido renovada, sino completamente reinventada. Este apartamento está diseñado para quienes valoran las líneas limpias, la luz natural y un ambiente tranquilo y elegante inspirado en el estilo escandinavo. El amplio salón con cocina abierta marca inmediatamente el tono: luminoso, amplio y pensado para un día a día sin complicaciones. Los grandes ventanales permiten que la luz entre de forma natural y conectan la vivienda con la terraza orientada al suroeste, una extensión exterior del salón donde disfrutar de tardes cálidas, puestas de sol doradas y la suave brisa mediterránea durante todo el año. Ambos dormitorios son amplios, tranquilos y llenos de luz, mientras que los dos baños modernos ofrecen acabados elegantes y un diseño atemporal. La chimenea en el salón añade un toque acogedor y crea el ambiente perfecto para noches relajadas en casa. La piscina comunitaria invita a un baño refrescante, y poder aparcar justo delante de la vivienda aporta una comodidad real al día a día. La ubicación es una de las mayores ventajas de Capellanía: una zona residencial tranquila a solo 15 minutos a pie de la playa, cerca de tiendas, restaurantes y el encantador ambiente de Torremuelle. Es un barrio conocido por su microclima, tranquilidad y estilo de vida, ideal tanto para residencia permanente como para escapadas vacacionales. Ideal como inversión La combinación de ubicación, acabados modernos y piscina comunitaria hace que esta propiedad sea especialmente atractiva tanto para vivir todo el año como para alquilar. Es exactamente el tipo de vivienda que los visitantes de la Costa del Sol eligen en primer lugar. En resumen: una vivienda moderna y elegante que ofrece confort, calidad y el sueño mediterráneo, todo a un precio que asegura que no estará en el mercado por mucho tiempo. Visitas con cita previa – contáctenos hoy mismo. Apartamento Planta Baja, La Capellania, Costa del Sol. 2 Dormitorios, 2 Baños, Construidos 88 m<sup>2</sup>, Terraza 30 m<sup>2</sup>. Posición : Suburbano, Cerca del Mar, Urbanización. Orientación : Suroeste. Estado : Excelente. Piscina : Comunitaria. Climatización : Aire Acondicionado, A/A Caliente, A/A Frio, Chimenea, Suelo Radiante, Baño. Vistas : Mar, Campo, Patio. Características : Armarios Empotrados, Cerca de Transporte, Terraza Privada, Baño En-Suite, Doble acristalamiento. Muebles : Parcialmente. Cocina : Equipada. Jardin : Comunitario. Aparcamiento : Calle. Servicios Públicos : Electricidad, Agua Potable. Categoría : Casas de vacaciones, Inversion.



## Características:

### Características

Cerca de Transporte  
Terraza Privada  
Baño En-Suite  
Doble acristalamiento  
Armarios Empotrados

### Vistas

Vistas al Mar  
Vistas al Campo  
Vistas a Patio

### Piscina

Piscina Comunitaria

### Jardín

Jardín Comunitario

### Categoría

Casas de vacaciones  
Inversion

### Orientación

Orientación Suroeste

### Posición

Urbanización  
Cerca del Mar  
Suburbano

### Muebles

Parcialmente Amueblada

### Aparcamiento

Parking en Calle

### Climatización

Aire Acondicionado  
A/A Frio  
A/A Caliente  
Chimenea  
Suelo Radiante  
Baño

### Estado

Excelente estado de conservación

### Cocina

Cocina Equipada

### Servicios Públicos

Electricidad  
Agua Potable