sales@redrosepropertyspain.com
+34-602 627 580

Adosada en venta en Marbella, Marbella

1.550.000 €

Referencia: R2911550 **Dormitorios:** 6 **Baños:** 4 **Construído:** 254m^2 **Terraza:** 70m^2

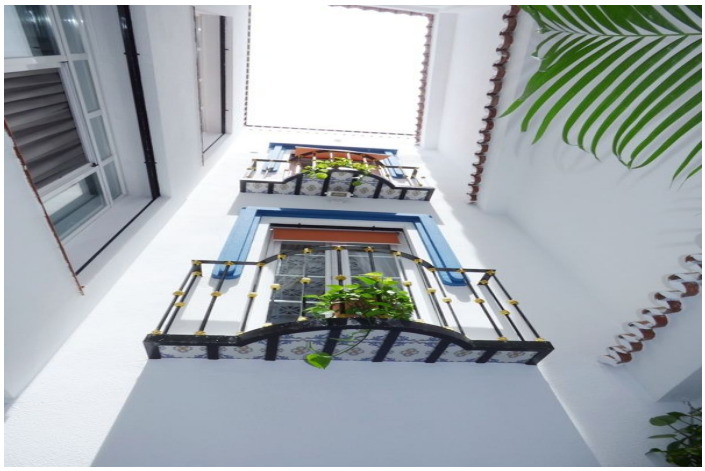

Costa del Sol, Marbella

Casa adosada con una fantástica ubicación junto al casco antiguo de Marbella. La propiedad consta de 6 habitaciones, 4 cuartos de baño , salón comedor y cocina. Además hay un bonito patio interior junto a la cocina y salón. Se distribuye en 3 plantas, y también cuenta con un sótano. La casa tiene ascensor desde el sótano hasta el último piso, con ubicación inmejorable frente al mar, en el medio de la ciudad, lindando con el Centro Histórico, y rodeada de todos los servicios Desde la planta alta se accede a una amplia terraza con vistas panorámicas al casco antiguo, la montaña y también vistas parciales al mar. Este inmueble tiene un gran potencial, merece la pena visitarla! .

Características:

Caracteristicas
Ascensor
Cerca de Transporte
Terraza Privada
Baño En-Suite
Suelos de Mármol
Doble acristalamiento
Armarios Empotrados
Solario
Aprtmnt. Huéspedes
Lavadero
Cerca de una Iglesia

Orientación
Oeste

Climatización
Aire Acondicionado
Chimenea

Vistas
Vistas al Mar
Vistas a Montaña
Vistas Urbanas

Posición
Área Comercial
Cerca de Puerto
Cerca del Mar
Cerca de Tiendas
Cerca de Colegios
Ciudad
Cerca de Marina

Estado
Excelente estado de conservación

Muebles
Completamente Amueblada

Cocina
Cocina Equipada

Seguridad
Alarma
Portero Automático

Aparcamiento
Párking en Calle

Servicios Públicos
Electricidad
Agua Potable

Categoría
Reventa