

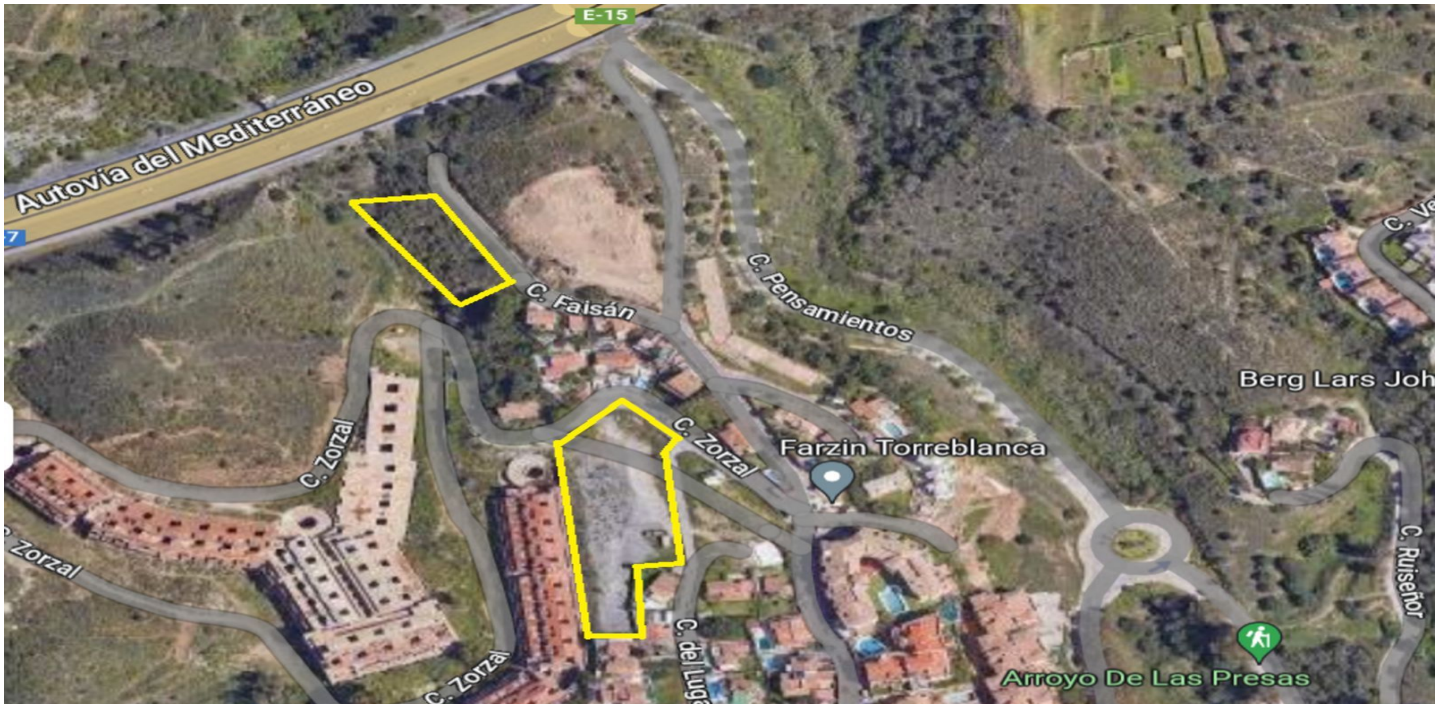

Terreno Urbano en venta en Torreblanca, Fuengirola

1.000.000 €

Referencia: R4358851 Terreno: 5.100m²

UNIDAD 01 (1+01) Parcels: 345.00 m ² Total constructed: 345.00 m ²	UNIDAD 04 (1+04) Parcels: 345.00 m ² Total constructed: 345.00 m ²	UNIDAD 07 (1+07) Parcels: 345.00 m ² Total constructed: 345.00 m ²	UNIDAD 10 (1+10) Parcels: 345.00 m ² Total constructed: 345.00 m ²
UNIDAD 02 (1+02) Parcels: 345.00 m ² Total constructed: 345.00 m ²	UNIDAD 05 (1+05) Parcels: 345.00 m ² Total constructed: 345.00 m ²	UNIDAD 08 (1+08) Parcels: 345.00 m ² Total constructed: 345.00 m ²	UNIDAD 11 (1+11) Parcels: 345.00 m ² Total constructed: 345.00 m ²
UNIDAD 03 (1+03) Parcels: 345.00 m ² Total constructed: 345.00 m ²	UNIDAD 06 (1+06) Parcels: 345.00 m ² Total constructed: 345.00 m ²	UNIDAD 09 (1+09) Parcels: 345.00 m ² Total constructed: 345.00 m ²	UNIDAD 12 (1+12) Parcels: 345.00 m ² Total constructed: 345.00 m ²



El presente es un proyecto preliminar de urbanización. No se garantiza la exactitud de las medidas, ni la viabilidad de los proyectos, ni la existencia de cargas o gravámenes. El comprador deberá verificar la información antes de la compra. El desarrollador no se responsabiliza de los errores de transcripción o de los cambios de última hora. El precio es por parcela y no incluye impuestos, gastos de escritura, ni otros gastos de gestión. El precio es por parcela y no incluye impuestos, gastos de escritura, ni otros gastos de gestión. El precio es por parcela y no incluye impuestos, gastos de escritura, ni otros gastos de gestión.

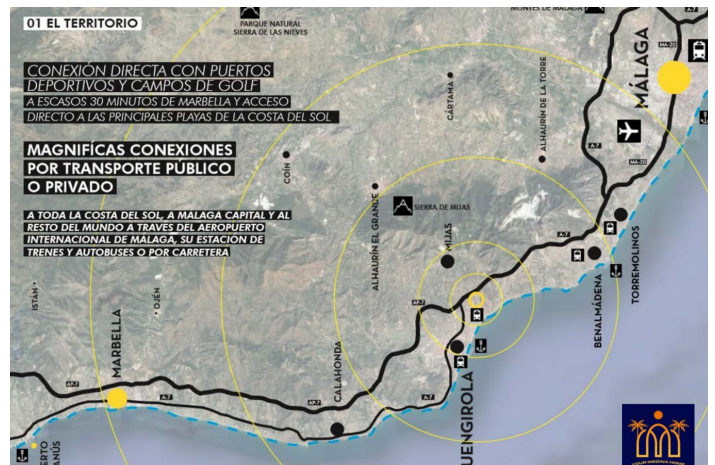



Costa del Sol, Torreblanca

Gran oportunidad de inversión - Dos solares urbanos en venta. 1º Solar urbano de 1600m para la construcción de 5-6 chalets con vistas panorámicas al mar y la montaña con preproyecto favorable presentado al ayuntamiento. 2º Solar urbano de 3500m para la construcción de urbanización de hasta 12 chalets con vistas directamente al mar y lo suficiente espacio para construir áreas comunes, piscinas, jardín, etc. Este proyecto permite una ocupación del 20% y 40% de edificación con posibilidad de aumentar la edificación entregando una parte de los solares al ayuntamiento. Se permiten agrupaciones libres de 1 vda/ 200 m2 USOS: UNIFAMILIAR AISLADA Y ADOSADA Los solares se encuentran en una de las mejores ubicaciones de Torreblanca, y en la que está previsto la apertura en unos meses de un acceso a ella directamente desde la A-7. La compra de los solares se puede hacer tanto por separado como conjunta. Proyecto con gran rentabilidad ya que ya no existen solares de estas superficies.



Características:

Características

Terraza Privada

Sótano

Vistas

Vistas al Mar

Vistas a Montaña

Vistas Panorámicas

Vistas a Jardín

Vistas a Piscina

Vistas a Patio

Vistas a Calle

Piscina

Habitación para la piscina

Piscina Privada

Jardín

Jardín Privado

Orientación

Sur

Oeste

Posición

Urbanización

Cerca del Mar

Cerca de Colegios

Climatización

Aire Acondicionado

A/A Preinstalado

Estado

Nueva Construcción

Muebles

Sin Amueblar

Aparcamiento

Garaje

Parking Privado

Cocina

Cocina Parcialmente Equipada

Servicios Públicos

Electricidad

Agua Potable

Paneles solares fotovoltaicos

Paneles Solares Térmicas

Categoría

Inversion

Con Permiso de Planificación