sales@redrosepropertyspain.com
+34-602 627 580

Villa - Chalet en venta en La Cala Golf, Mijas

1.300.000 €

Referencia: R4249441 **Dormitorios:** 4 **Baños:** 3 **Terreno:** 1.853m^2 **Construído:** 252m^2 **Terraza:** 41m^2

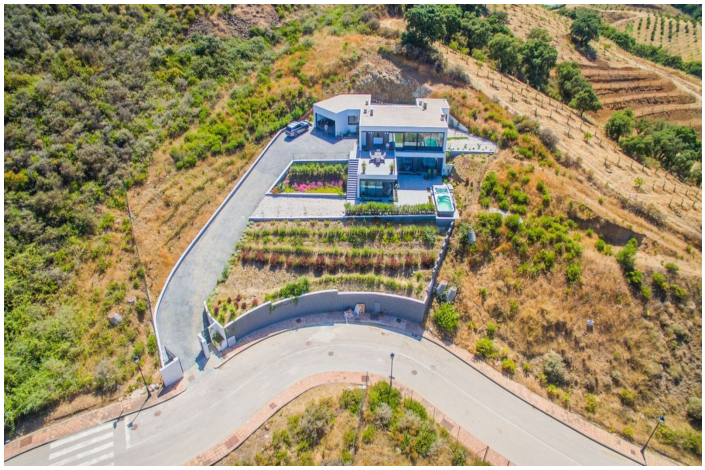

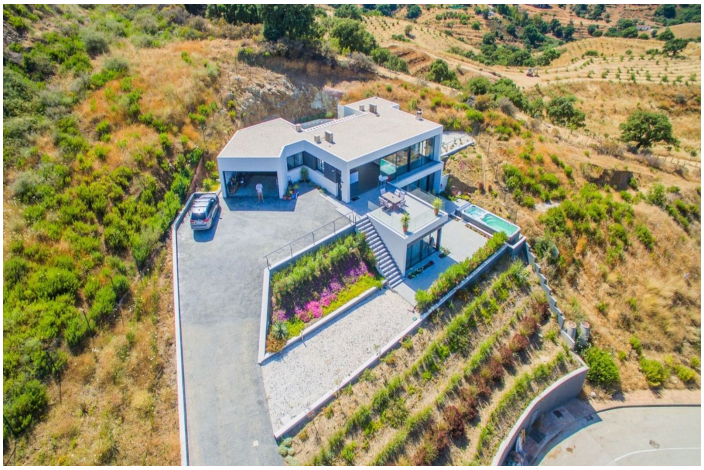

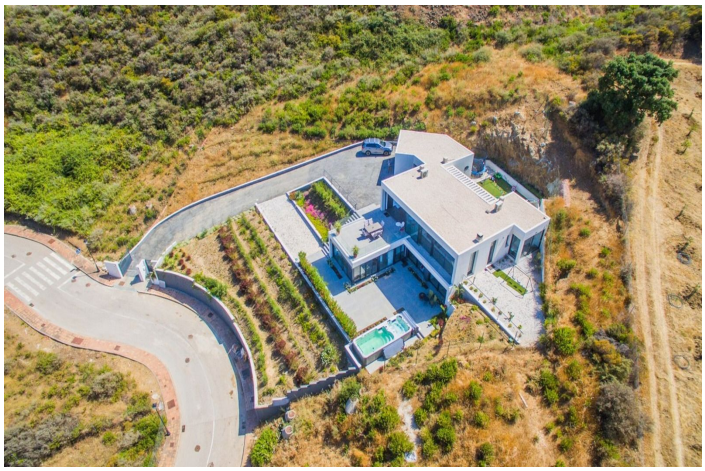

Costa del Sol, La Cala Golf

Fantástica villa contemporánea ubicada en el mundialmente famoso La Cala Golf Resort con impresionantes vistas del campo circundante y todo el camino hasta Mijas Pueblo. Al ingresar a la villa, se le presenta una cocina / sala de estar / comedor de planta abierta muy impresionante con una isla central en la cocina y una chimenea en la sala de estar. Ambos lados de este hermoso espacio habitable tienen ventanas de piso a techo para garantizar que la propiedad esté inundada de luz natural durante todo el día. También en este nivel hay un dormitorio de invitados con baño privado con ducha y acceso directo a una terraza privada. Desde el área de la cocina tiene acceso directo a una gran terraza abierta, un área perfecta para disfrutar de las amplias vistas durante un almuerzo o posiblemente una buena copa de vino. También hay un garaje doble con acceso directo a la cocina y una terraza trasera con césped artificial muy bien acondicionada como zona de juegos para niños con diversas actividades. Desde el salón se accede al nivel inferior a través de la escalera flotante donde hay una acogedora sala de estar con armarios empotrados, dos dormitorios de invitados que comparten un baño con bañera hundida y finalmente un maravilloso dormitorio principal con ventanales de suelo a techo en dos lados y un impresionante cuarto de baño con ducha. Todos los dormitorios tienen armarios empotrados, persianas eléctricas y acceso directo a las terrazas exteriores. En la terraza inferior hay un jacuzzi climatizado de seis metros, perfecto para hacer ejercicio o relajarse, según su estado de ánimo. Si prefiere una piscina, es posible reemplazar el jacuzzi por uno. Se accede a la villa a través de un gran camino de entrada donde hay aparcamiento para varios coches. La Cala Golf Resort cuenta con tres campos de golf de 18 hoyos, academia de golf y campo de prácticas, casa club, hotel y spa, restaurante y pistas de tenis, todo ello fácilmente accesible desde esta maravillosa villa.

Características:

Caracteristicas
Terraza Privada
TV Satélite
Baño En-Suite
Doble acristalamiento
Armarios Empotrados
Jacuzzi
Fibra óptica

Orientación
Este

Climatización
Aire Acondicionado
A/A Frio
A/A Caliente
Chimenea

Vistas
Vistas a Montaña
Vistas Panorámicas
Vistas al Campo
Vistas a Jardín

Posición
Cerca de Golf

Estado
Excelente estado de conservación

Piscina
Con Calefacción
Habitación para la piscina
Piscina Privada

Muebles
Sin Amueblar
Opcionales

Cocina
Cocina Equipada

Jardin
Jardín Privado
Jardín Paisajistico
Jardín de fácil mantenimiento

Seguridad
Alarma
Persianas Eléctricas
Portero Automático

Aparcamiento
Garaje
Párking Privado
More Than One

Categoría
Golf
Lujo
Contemporáneo

Calificación energética
A

CO2 Emission Rating
A