sales@redrosepropertyspain.com
+34-602 627 580

Villa - Chalet en venta en Benalmádena, Benalmádena **2.999.000 €**

Referencia: R2899148 **Dormitorios:** 7 **Baños:** 7 **Terreno:** 1.441m^2 **Construído:** 1.033m^2 **Terraza:** 71m^2

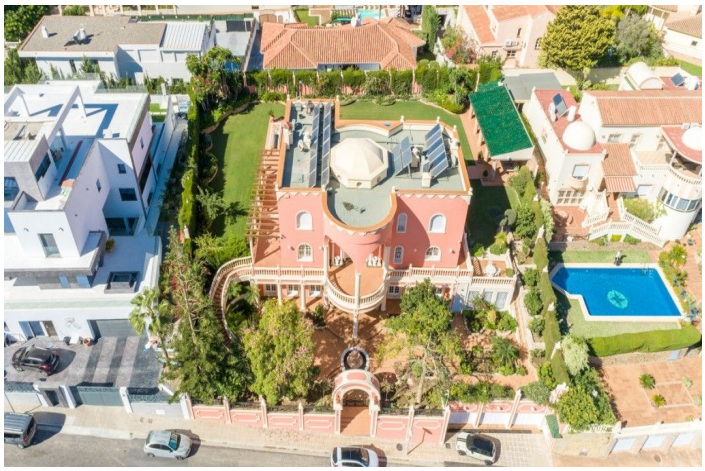

Costa del Sol, Benalmádena

Maravillosa Villa de lujo en Torrequebrada con hermosas vistas. Se distribuye de la siguiente manera: Planta baja: Amplio hall de entrada y recibidor, salón/biblioteca con chimenea, 5 amplios dormitorios con armarios empotrados y 5 baños en suite, 1 aseo de invitados y aseo con sauna. Amplio lavadero y despensa. Primera planta: Amplio salón con hall central, zona comedor, amplia terraza con vistas al mar, cocina independiente totalmente equipada. Segunda planta: 3 amplios dormitorios con armarios empotrados, 3 baños completos (2 en suite) terraza con vitas la jardín, la piscina y el mar. Exterior: Amplio jardín con piscina y zona de barbacoa, terraza con vistas, jardín delantero con fuente. Amplio garaje para 3 coches. Propiedad en excelentes condiciones y altas calidades con aire acondicionado frio calor, calefacción por suelo radiante en baños, agua caliente por placas solares, alarma, cámara de seguridad y CCTV, persianas eléctricas, ventanas climalit, porton eléctrico, filtro y descalcificadora de agua. Muebles incluidos en el precio. Parcela: 1.441m2. Superficie total: 1.033m2. Construido: 899m2. Terraza: 71m2. Garaje: 63m2 IBI: 3.207,36€ por año. Basura: 275,52€ por año. Año construcción: 1990. Distancias: Servicios: 650mts. Playa: 1,1km. Colegio: 500mts. Campo de golf: 2km. Aeropuerto de Málaga: 14,9km.

Características:

Caracteristicas
Cerca de Transporte
Terraza Privada
Baño En-Suite
Suelos de Mármol
Armarios Empotrados
Solario
Lavadero
Barbacoa

Climatización
A/A Caliente
Chimenea
Baño

Vistas
Vistas al Mar
Vistas a Montaña
Vistas a Jardín
Vistas a Piscina
Vistas Urbanas

Posición
Cerca de Tiendas

Piscina
Piscina Privada

Muebles
Completamente Amueblada

Cocina
Cocina Equipada

Jardin
Jardín Privado

Seguridad
Alarma

Aparcamiento
Garaje

Servicios Públicos
Agua Potable