sales@redrosepropertyspain.com
+34-602 627 580

Villa - Chalet en venta en El Paraiso, Estepona

4.298.000 €

Referencia: R4676575 **Dormitorios:** 6 **Baños:** 7 **Terreno:** 2.000m^2 **Construído:** 593m^2 **Terraza:** 136m^2

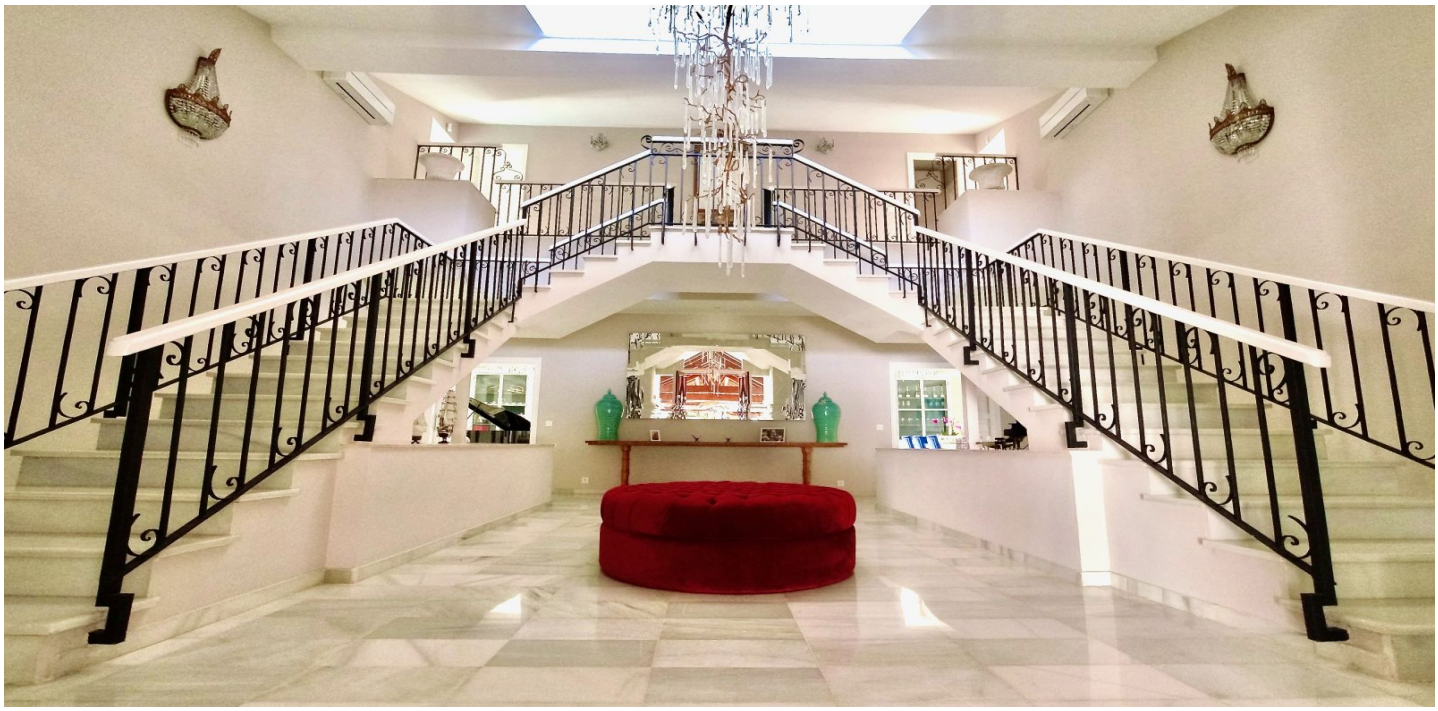

Costa del Sol, El Paraiso

Una impresionante villa de 730 m2 construidos, en una gran parcela de 2000 m2 con jardines privados maduros con una gran piscina y jardines y vistas al mar. La villa ha sido completamente renovada recientemente a un nivel muy alto en un estilo clásico por el propietario y debe ser vista. Se accede a la villa a través de un camino corto que conduce a la villa en un callejón sin salida y se ingresa a través de grandes puertas automáticas seguidas de un largo camino privado que conduce a la entrada principal con una gran área cubierta exterior con estacionamiento para hasta 6 autos y un gran garaje doble de 136 m2 con puertas automáticas. Se ingresa a la casa principal a través de grandes puertas de roble de doble altura en un área de recepción impresionante que consta de una magnífica escalera de doble cara que conduce a un balcón interno desde el lado izquierdo y el lado derecho del área de recepción que da a toda la entrada. /área de recepción. El área de recepción conduce a las salas de estar y comedor principales con una chimenea y fantásticas vistas a través de las ventanas de vidrio de altura completa hacia la piscina y los jardines. La cocina principal se ingresa desde la sala de estar y consta de una cocina nueva de lujo recientemente equipada equipada con un nivel de calidad muy alto con todos los equipos de alta gama y unidades de cocina hechas a mano con una isla, un área fantástica para el entretenimiento que se conecta al área de la terraza de la piscina. y bar exterior y barbacoa. Las dependencias para el personal también se encuentran en la planta baja, en la parte trasera de la villa, cerca del área de la cocina, separada por un gran lavadero. Desde la sala de estar principal también hay una sala de lectura separada que se conecta a una impresionante área de oficina que se abre a los jardines, también se encuentra en esta área un gran dormitorio doble con baño en suite en la planta baja. Se accede al primer piso a través de dos impresionantes escaleras curvas de doble altura en el lado izquierdo y derecho del área de recepción que conectan con un balcón con vista al área de recepción. A la izquierda del nivel superior hay dos dormitorios dobles en suite con amplias terrazas con vistas a los jardines y la zona de la piscina ya la derecha del edificio hay otro dormitorio doble con baño ensuite y gran terraza, todas con vistas al mar. La villa está ubicada en una zona exclusiva y privada sin vecinos, cerca del mar, todos los servicios a poca distancia ya 10 minutos en coche de San Pedro, Puerto Banuis y Marbella.

Características:

Caracteristicas
Terraza Cubierta
Cerca de Transporte
Terraza Privada
Suelos de Mármol
Doble acristalamiento
Armarios Empotrados
Gimnasio
Sauna
Aprtmnt. Huéspedes
Lavadero
Alojamiento del personal
Fibra óptica

Orientación
Sur

Climatización
Aire Acondicionado
A/A Preinstalado
A/A Frio
A/A Caliente

Vistas
Vistas al Mar
Vistas Panorámicas
Vistas a Jardín

Posición
Cerca de Golf
Cerca del Mar
Cerca de Tiendas
Cerca de Cuidad
Cerca de Colegios
Cerca de los Bosques

Estado
Excelente estado de conservación

Piscina
Piscina Privada

Muebles
Opcionales

Cocina
Cocina Equipada

Jardin
Jardín Privado

Seguridad
Alarma
Portero Automático

Aparcamiento
Garaje
Párking Privado
Párking Cubierto
More Than One

Categoría
Inversion
Ganga
Lujo