sales@redrosepropertyspain.com
+34-602 627 580

Negocio en venta en Álora, Álora

299.000 €

Referencia: R4404439 **Baños:** 1 **Construído:** 70m^2

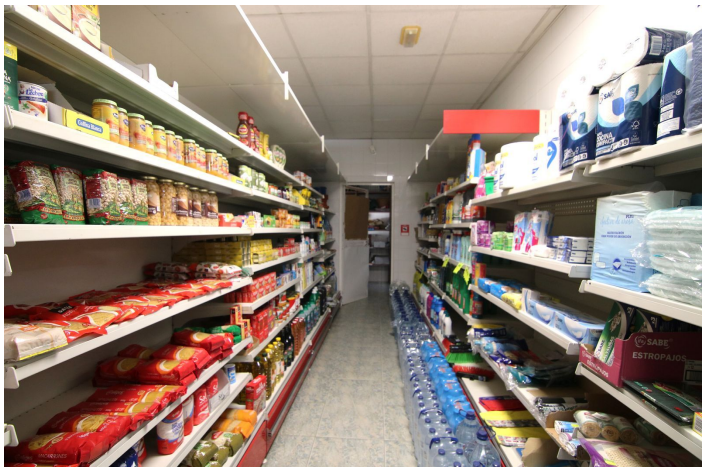

Valle del Guadalhorce, Álora

SE VENDE ULTRAMARINOS EN ALORA CERCA DEL CAMINITO DEL REY Local que vende cualquier producto, fresco, embasado, muy buena localización. Cerca de parada de Bus. Facil acceso a la tienda y aparcamiento en la misma puerta. Se puede vender completo junto con mobiliario y mercancia existente o sin esta.

Características:

Caracteristicas
Cerca de Transporte
Trastero - Almacén
WiFi
Servicio de Autobuses

Orientación
Orientación Noroeste

Posición
Área Comercial
Pueblo
Pueblo de Montaña

Estado
Buen estado de conservación

Muebles
Parcialmente Amueblada

Cocina
Cocina No Equipada

Aparcamiento
Párking Libre
Párking en Calle

Servicios Públicos
Electricidad
Agua Potable

Categoría
Inversion