sales@redrosepropertyspain.com
+34-602 627 580

Pareada en venta en Alhaurín el Grande, Alhaurín el Grande

650.000 €

Referencia: R3794710 **Dormitorios:** 3 **Baños:** 3 **Construído:** 450m^2 **Terraza:** 30m^2

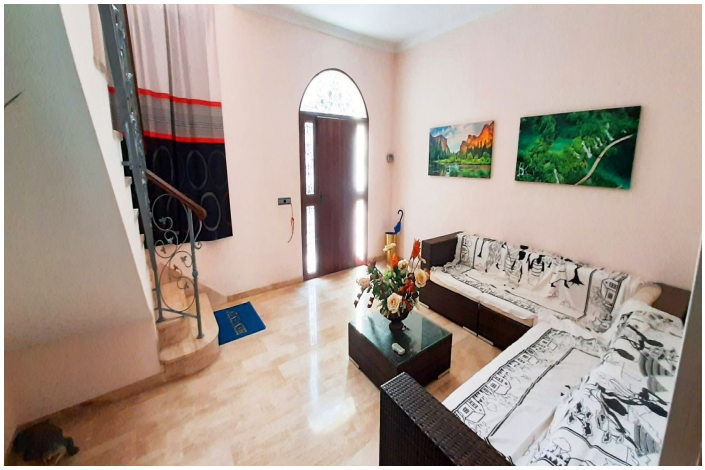

Valle del Guadalhorce, Alhaurín el Grande

Gran vivienda en el centro de Alhaurín el Grande - Costa del Sol. Consta de cuatro plantas con posibilidad de hacer una piscina en la última planta. - Planta baja: hall de entrada y cochera de unos 150 metros - Planta primera: aseo para invitados, salón, comedor y gran cocina - Planta segunda: tres dormitorios, dos de los cuales comparten un baño. El dormitorio principal dispone de baño en-suite - Planta superior compuesta del cuarto dormitorio o sala de juegos, dos patios y habitación de lavadero (habilitado para su fácil conversión en baño Una propiedad con numerosas posibilidades: hacer apartamentos o vivienda para uso personal en el corazón de la ciudad. Características: - Aire acondicionado - Garaje privado para numerosas vehículos - Acabados de primera calidad - Posibilidad de instalar piscina en patio superior

Características:

Caracteristicas
Cerca de Transporte
Terraza Privada
Trastero - Almacén
Baño En-Suite
Suelos de Mármol
Doble acristalamiento
Armarios Empotrados
Solario
WiFi
Sala de Juegos
Lavadero

Orientación
Sur

Climatización
Aire Acondicionado

Vistas
Vistas a Montaña
Vistas Panorámicas
Vistas al Campo
Vistas Urbanas

Posición
Cerca de Tiendas
Cerca de Cuidad
Cerca de Colegios
Ciudad
Pueblo de Montaña

Estado
Excelente estado de conservación

Piscina
Habitación para la piscina

Cocina
Cocina Equipada

Aparcamiento
Garaje
Párking Privado
Párking Cubierto
More Than One

Servicios Públicos
Electricidad
Agua Potable
Gas

Categoría
Inversion
Reventa
Contemporáneo